あなたの想いを言葉にのせて・・・

福祉作文募集!!

応募締切

令和８年９月１６日(水)必着

応募資格

市内在住の方
または市内に通勤、通学の方

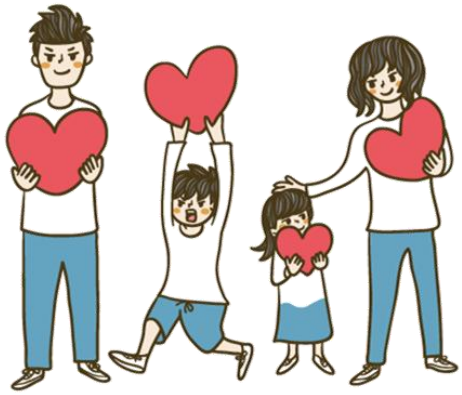

「ふ」つうの「く」らしの「し」あわせ について考えよう！

・日常生活で困った時の気付きや工夫
・助けてもらってうれしかったことや、勇気を出して声をかけて手助けした経験
・身近なボランティア活動への参加体験や、興味のある活動　（地域や学校の清掃活動、募金活動や被災地支援など）
・少子高齢化、貧困、障がい者への理解など、現状の問題を踏まえ、未来の福祉をより良くするためにできること
・点字ブロックや車いすなどができたきっかけ（いつどこでだれがだれのために作ろうと思ったのか）　など

◆応募作品表紙に【題名、学校名（住所）、氏名(ふりがな)、学年(年齢)または職業、電話番号】を記入
◆**４００字詰**原稿用紙**３枚以上５枚以内**
◆原本提出 作品は**自作の未発表**のものに限ります
◆作品は主催者に帰属します。作品の返却はいたしません
また**入賞者氏名・作品は啓発活動のために公表します**
（社協だより、作文集、ホームページ、作品展示など）

入賞者には
記念品
あります

【お問い合わせ・作品提出先】

〒678−0232　赤穂市中広２６７番地 赤穂市社会福祉協議会(総合福祉会館内)
TEL 42−1397 FAX 45−2444
メール ako-shakyo@ako-shakyo.jp　（問い合わせのみ）

福祉作文は共同募金で運営されています