令和２年度 赤穂市おもちゃライブラリー

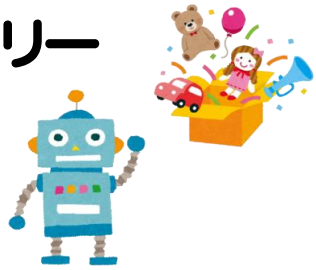

赤穂市おもちゃライブラリーでは、あそびをより楽しく心豊かにするために、おもちゃであそぶ場所の提供やおもちゃの貸出しなどを行っています。

木でできたものやキャラクターものなど、たくさんのおもちゃを準備しています。
ぜひあそびに来てください♪

〇時間
午前１０時～１２時（第２木曜・第３土曜）

〇場所
総合福祉会館　１階　教養娯楽室
（赤穂市中広２６７番地）

〇その他
- 利用は無料です。
- 予約は不要、好きな時間にお越しください。
- おもちゃの貸し出しも行っています。
- 大人はマスクの着用をお願いします。
  体調の優れない方は利用を控えてください。

【問合せ】
赤穂市社会福祉協議会
電話：42-1397　FAX：45-2444
E-mail：ako-shakyo@ako-shakyo.jp

令和２年度　予定表

開催月	４月	５月	６月	７月	８月	９月
第２木曜	休	休	休	9	13	10
第３土曜	休	休	20	18	休	19
開催月	１０月	１１月	１２月	１月	２月	３月
第２木曜	8	12	10	14	休	11
第３土曜	17	21	19	16	20	休

おもちゃ病院よりお知らせ

おもちゃ病院では、子どもたちの物を大切にする心を育むことを目的に、壊れたおもちゃの修理・受付を行っています。
家に壊れたままで眠っているおもちゃはありませんか？
ぜひお持ち寄りください。

[受付日時]：第2木・第3土曜日　午前10時～11時
[受付場所]：総合福祉会館　1階　集会室
[修理方法]：受付日におもちゃを預かり、修理を行います。
※修理が終わったおもちゃから随時返却します。
[そ の 他]：利用は無料です。
（修理の状態によっては、有料になる場合があります）
※予約不要。好きな時間にお越しください。
[問 合 せ]：赤穂市社会福祉協議会
電話　42－1397　　FAX　45－2444
E-mail　ako-shakyo@ako-shakyo.jp

令和２年度　受付カレンダー

開催月	4月	5月	6月	7月	8月	9月
第２木曜	休	休	休	9	13	10
第３土曜	休	休	20	18	休	19
開催月	**10月**	**11月**	**12月**	**1月**	**2月**	**3月**
第２木曜	8	12	10	14	休	11
第３土曜	17	21	19	16	20	休

◎大人はマスクの着用をお願いします。体調の優れない方は利用を控えてください。